

## Modalités d'inscription

Les inscriptions sont uniquement possibles à la semaine complète.

Documents indispensables à l'inscription :

- Dossier d'inscription rempli
- Fiche sanitaire de liaison
- Photocopie d'un justificatif de domicile de moins de 3 mois
- Photocopie de l'attestation d'assurance 2026/2027
- Photocopie des vaccins
- Règlement intérieur signé
- Numéro d'allocataire CAF
- En cas de garde alternée ou de conditions particulières de prise en charge, un justificatif sera demandé (jugement, déclaration...)
- Le règlement de la facture doit être fait lors de l'inscription.

## Horaires

L'Accueil de loisirs de Canly ouvre ses portes du Lundi au Vendredi de 8h00 à 18h00 avec des arrivées et des départs échelonnés :

Matin : 8h00 à 9h00/ soir : 17h00 à 18h00

**Attention, nous rappelons que le centre sera fermé le Mardi 14 Juillet 2026**

## Jours et heures d'inscriptions

**Les lundis, mardis et jeudis de 9h00 à 11h00** (à l'Accueil périscolaire).

**Adresse :** Accueil de loisirs Leo LAGRANGE ANIMATION 23 rue des écoles 60680 CANLY

Mail: [alsh.canly@leolagrange.org](mailto:alsh.canly@leolagrange.org) Tel : 07.86.51.05.34

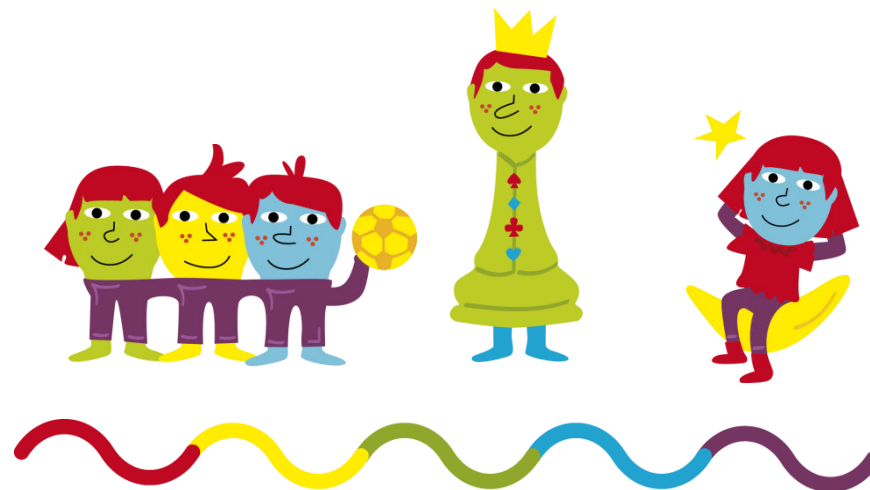

# ACCUEIL DE LOISIRS DE CANLY

## Idées d'un été à Canly

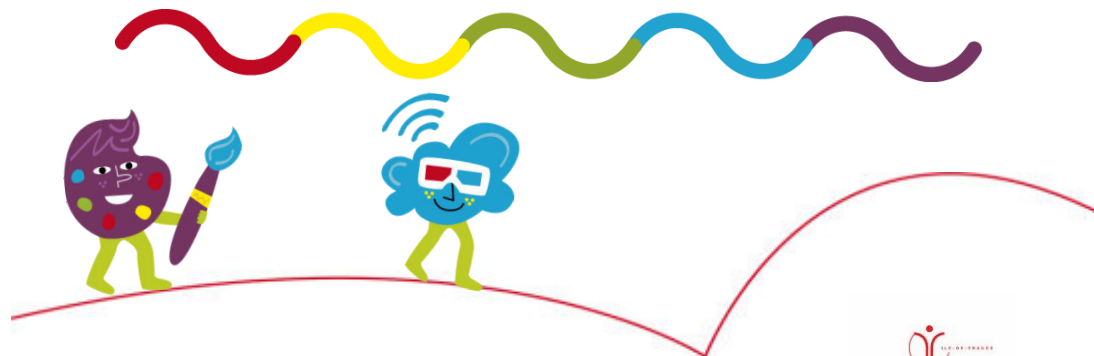

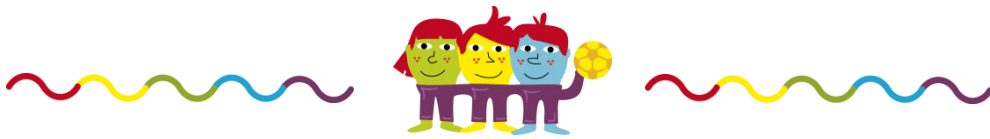

# ACCUEIL DE LOISIRS

L'Accueil de Loisirs ouvrira ses portes du 06 Juillet au 24 Juillet 2026

## Quel âge ?

Pour les enfants scolarisés de la maternelle au CM2

## Combien ?

Les tarifs sont établis suivant le quotient familial. Le calcul du quotient se fait via notre compte partenaire sur CAF PRO, il est donc important de nous fournir votre numéro d'allocataire CAF.

Si vous n'avez pas de numéro d'allocataire CAF, merci de nous fournir votre avis d'imposition 2024 sur les revenus 2025.

Si aucun justificatif ne peut être fourni, le tarif le plus haut sera appliqué.

Pour les enfants ne résidant pas dans la commune, un tarif extérieur sera appliqué. Le tarif à la journée est de 20 euros par enfant.

Une nuitée sera également organisée au tarif de 6 euros par enfant.

## Repas :

Pendant cette période de vacances, nous demanderons aux parents de fournir un pique nique chaque jour à leur enfant. Le pique nique devra être dans un sac congélation à fermeture hermétique avec le nom de l'enfant.

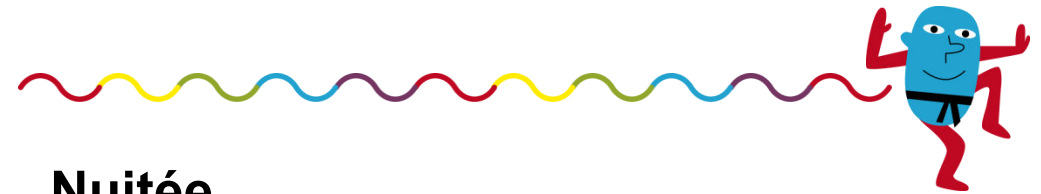

# Nuitée

Une nuitée sera organisée, mais la date n'est pas encore fixée.

Attention les places sont limitées (seulement 10 places)

Couchage en tente (prévoir sa tente)

Pour qui ? Les enfants à partir de 6 ans

Où : Au périscolaire

## Programme :

- Montage des tentes
- Repas
- Veillée

## Programme des activités (sous réserve de modifications)

Semaine 1 : Thème : Transparence (avec une sortie le vendredi)

Semaine 2 : Thème: Nuits étoilées (avec nuitée et sortie le vendredi)

Semaine 3 : Thème: Sous l'océan (avec sortie le vendredi et soirée de fin de centre)

Attention : exceptionnellement pour certaines sorties, l'accueil du matin ainsi que du soir se fera en Gare de Compiègne.

